

A-05 Ansicht Norden 1:100

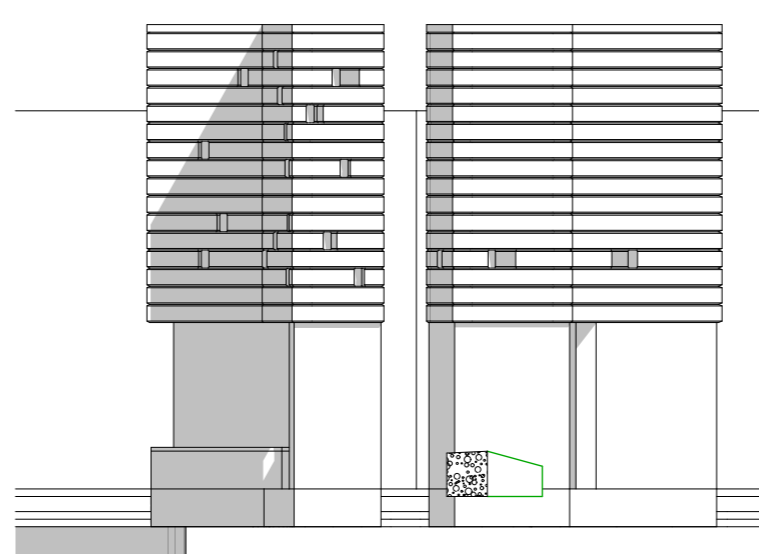

A-06 Ansicht Süden 1:100



A-07 Ansicht Osten 1:100



A-08 Ansicht Westen 1:100

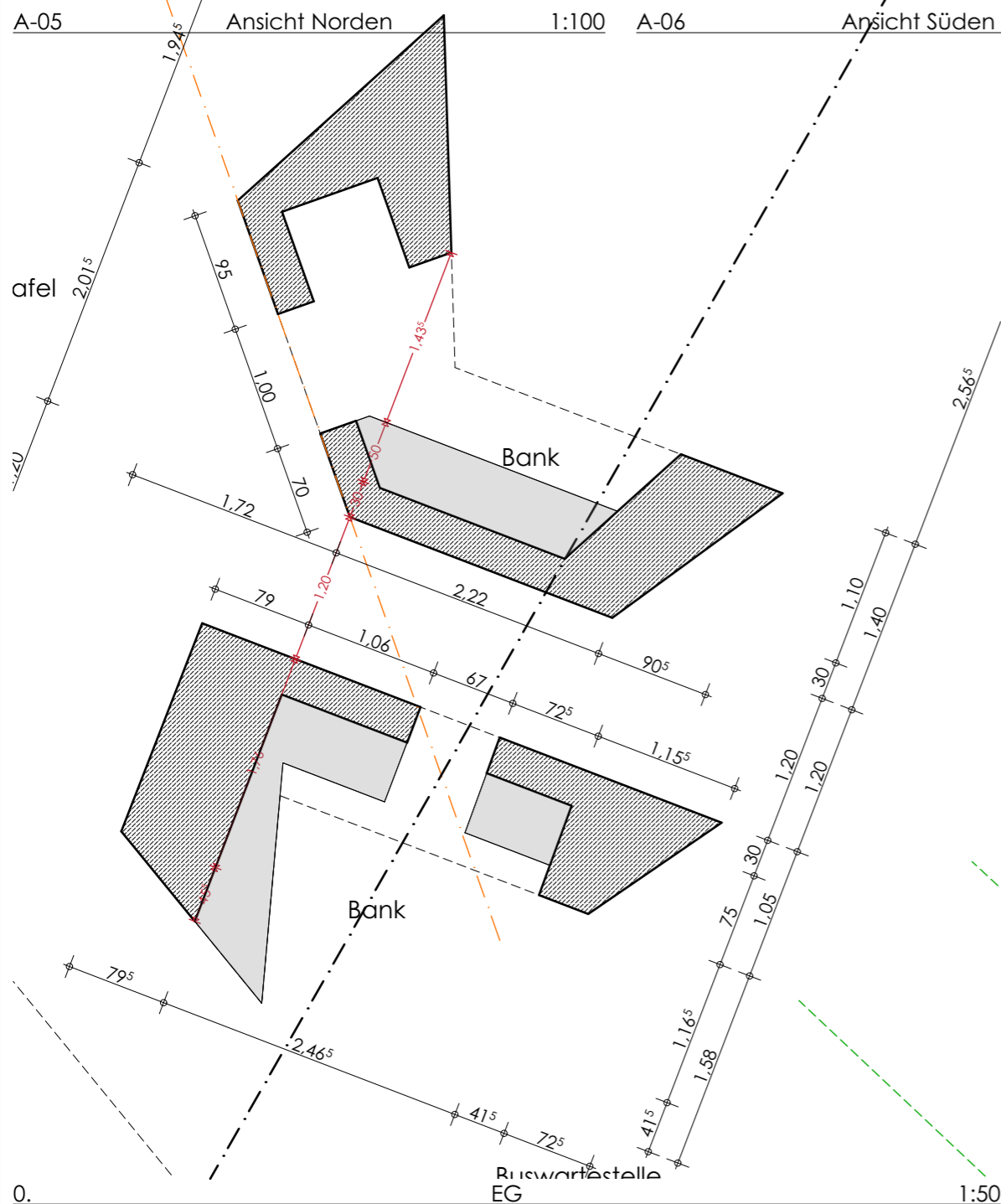

0. Buswartestelle EG 1:50

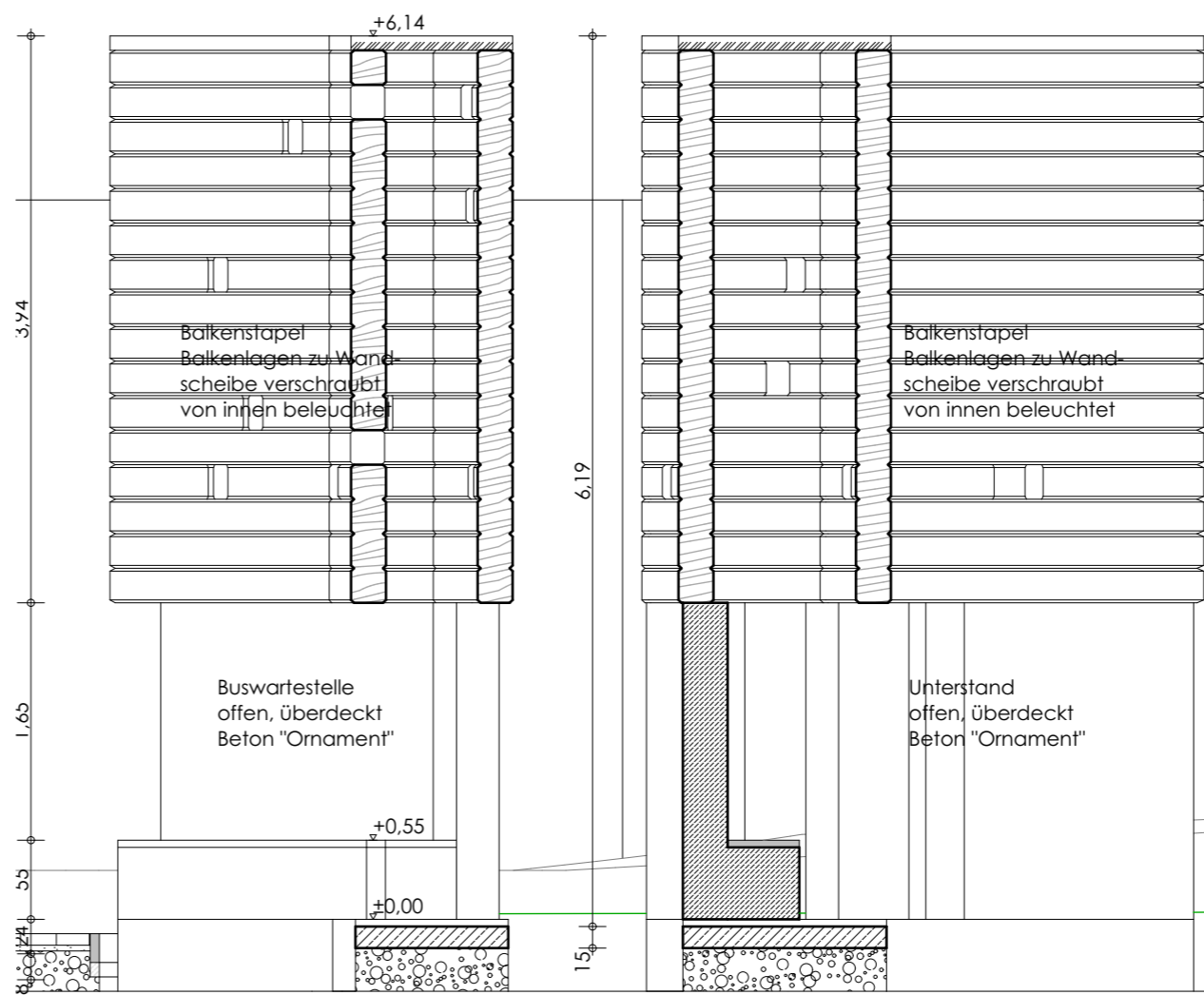

B. Schnitt 1:50



3D Buswartestelle 1:500

Sämtliche Maße sind vom Unternehmer eigenverantwortlich am Bau zu prüfen. Alle Ausführungspläne sind nur in Verbindung mit den gültigen Schnitt- und Bewehrungsplänen des Tragwerkplaners, sowie den Durchbruchplänen der Fachingenieure gültig und/oder den ergänzenden Angaben. Drehungslagen sind nach Angabe Tragwerkplaner auszuführen. Der Ausführende ist verpflichtet, den Auftraggeber auf etwaige Unstimmigkeiten der Ausführungsunterlagen hinzuweisen (VOB, § 3.3). Bezugshöhe ist OKFF des jeweiligen Geschosses (Fensterhöhen, Türhöhen, etc.)

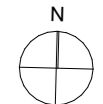

**B. Weigel**

Dipl.-Ing. Architekt Tel. 05631 5014 577  
Düdinghauer Straße 30 Mobil 0160 9027 5006  
59964 Medebach Fax 05632 5453

Stadt Medebach  
Österstraße 1  
59964 Medebach  
Umnutzung Leerstand  
Heruses in Referinghausen

Buswartestelle  
Inhalt: 1899  
Maßstab: 1:50, 1:100, 1:500  
Ausführung

14. Februar 2020 Plan Nr. 1.04

*Stetzel*  
Der Architekt

Bauherrschaft

Diese Zeichnung ist urheberrechtlich geschützt. Eine Weitergabe oder Vervielfältigung ist nur mit Zustimmung des Verfassers erlaubt.